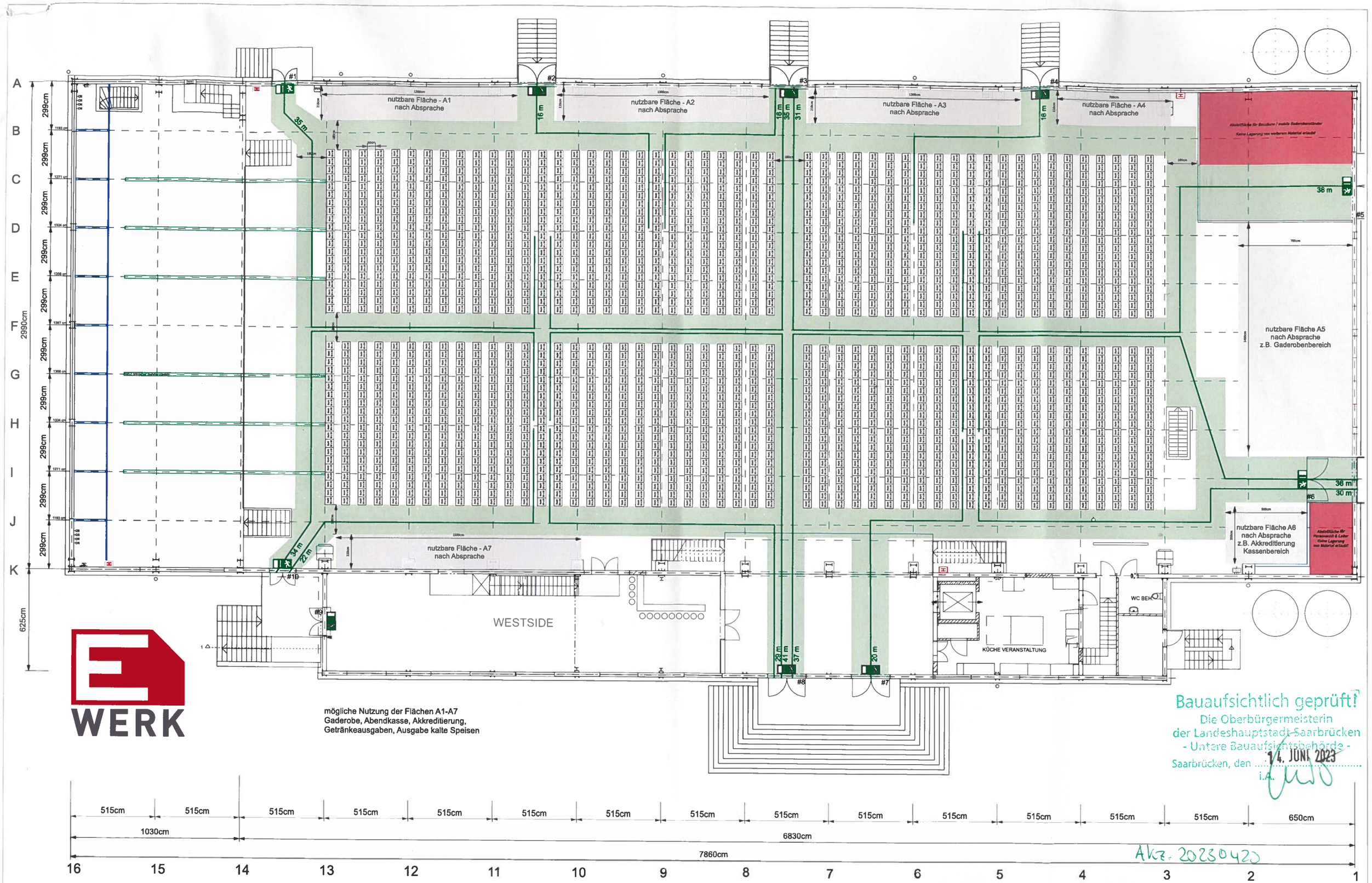

WERK

mögliche Nutzung der Flächen A1-A7
Gaderobe, Abendkasse, Akkreditierung,
Getränkeausgaben, Ausgabe kalte Speisen

Bauaufsichtlich geprüft!
Die Oberbürgermeisterin
der Landeshauptstadt Saarbrücken
- Untere Bauaufsichtsbehörde -
Saarbrücken, den 14. JUNI 2023
i.A.

Akz. 20230420

B1	E-Werk Saarbrücken GIU mbH
Reihenbestuhlung	
Sitzplätze: 2000	

ERSTELLT	GEÄNDERT	Maßstab	Bearbeiter
25.11.2022		1:100	Jens Spallek

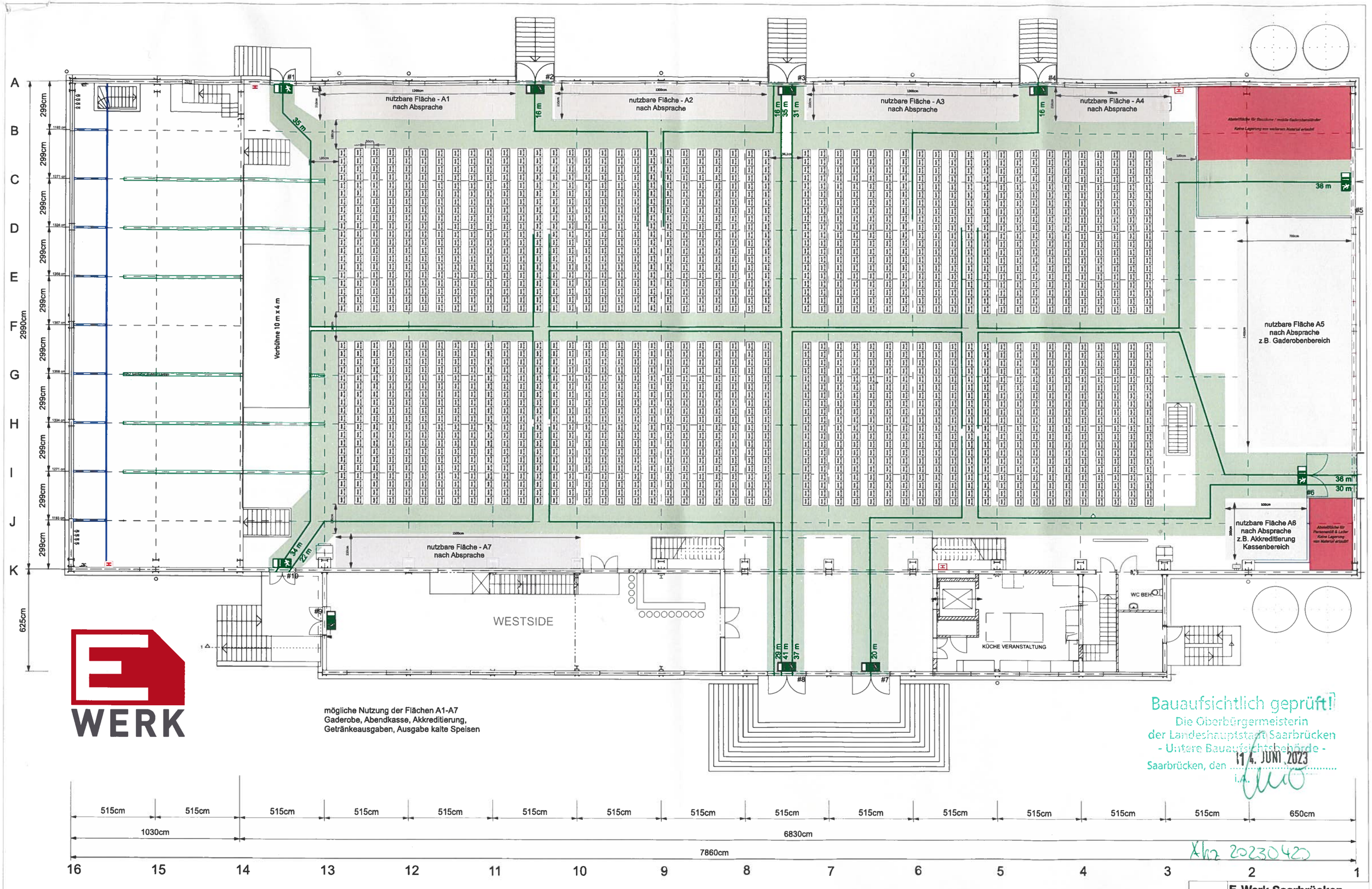

mögliche Nutzung der Flächen A1-A7
Gaderobe, Abendkasse, Akkreditierung,
Getränkeausgaben, Ausgabe kalte Speisen

Bauaufsichtlich geprüft!
Die Oberbürgermeisterin
der Landeshauptstadt Saarbrücken
- Untere Bauaufsichtsbehörde -
Saarbrücken, den 14. JUNI 2023
i.A.

Az 20230420

B2	E-Werk Saarbrücken GIU mbH		
Reihenbestuhlung mit Vorbühne			
Sitzplätze: 1960			
ERSTELLT	GEÄNDERT	Maßstab	Bearbeiter
24.11.2022		1:100	Jens Spallek

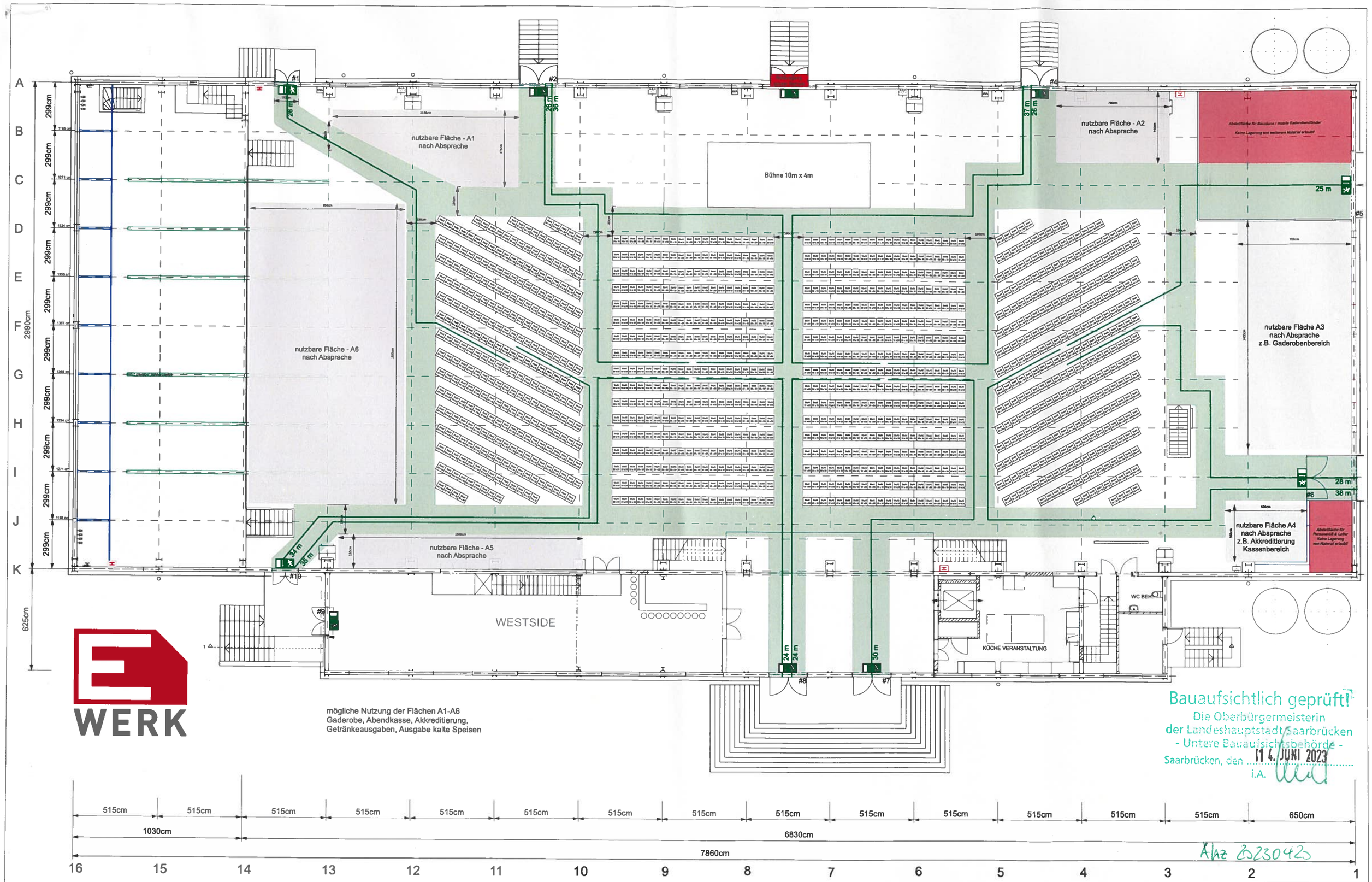

WERK

Bauaufsichtlich geprüft!
Die Oberbürgermeisterin
der Landeshauptstadt Saarbrücken
- Untere Bauaufsichtsbehörde -
Saarbrücken, den 14. JUNI 2023
i.A.

Az 23042

B3	E-Werk Saarbrücken GIU mbH		
Querbestuhlung			
Sitzplätze: 1272			
ERSTELLT	GEÄNDERT	Maßstab	Bearbeiter
24.11.2022		1:100	Jens Spallek

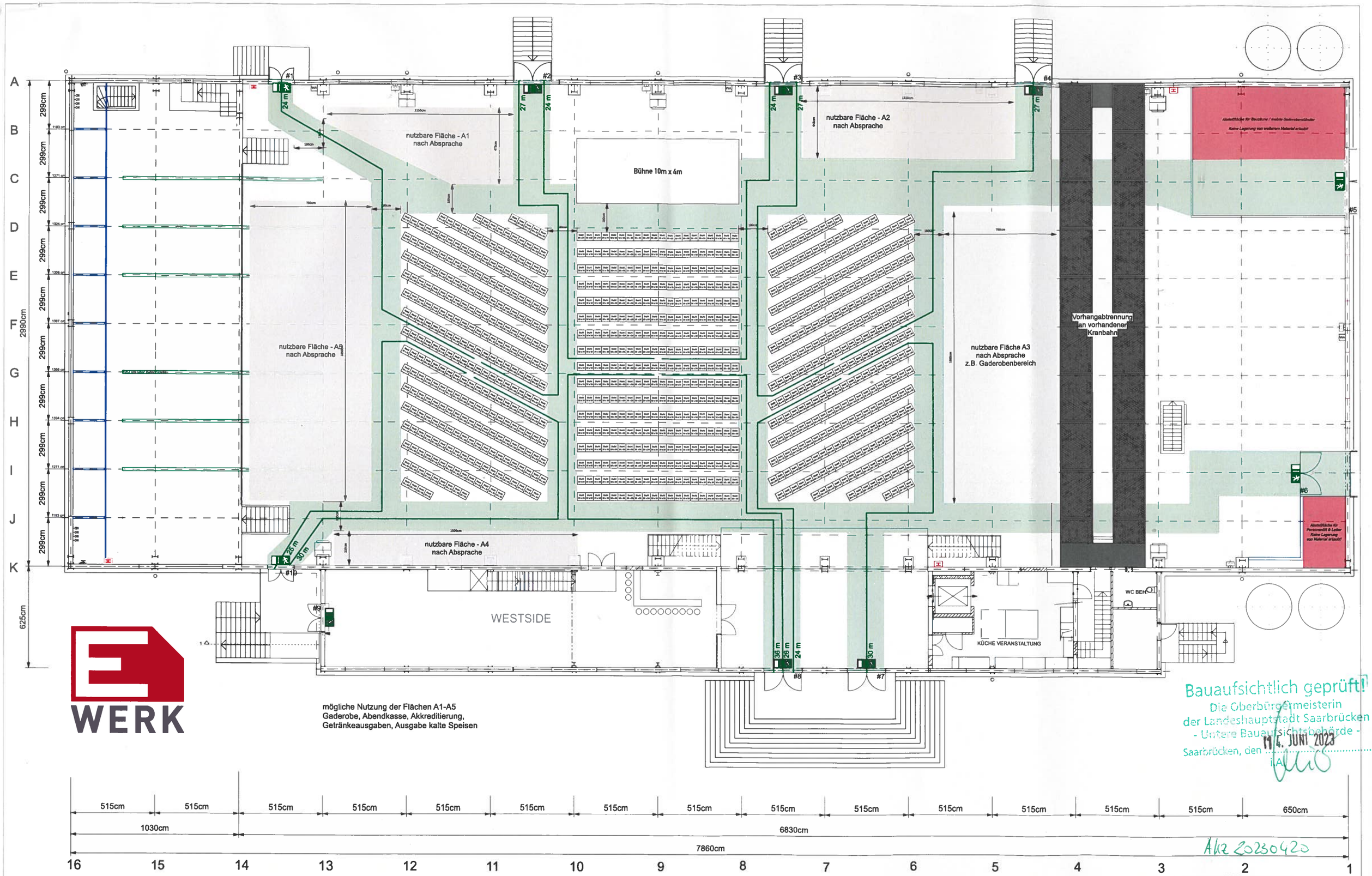

Bauaufsichtlich geprüft!
Die Oberbürgermeisterin
der Landeshauptstadt Saarbrücken
- Untere Bauaufsichtsbehörde -
Saarbrücken, den 14. JUNI 2023
i.A.

Akz 20230420

B4	**E-Werk Saarbrücken GIU mbH**
Reihenbestuhlung quer V klein	
Sitzplätze: 932	

ERSTELLT	GEÄNDERT	Maßstab	Bearbeiter
24.11.2022		1:100	Jens Spallek

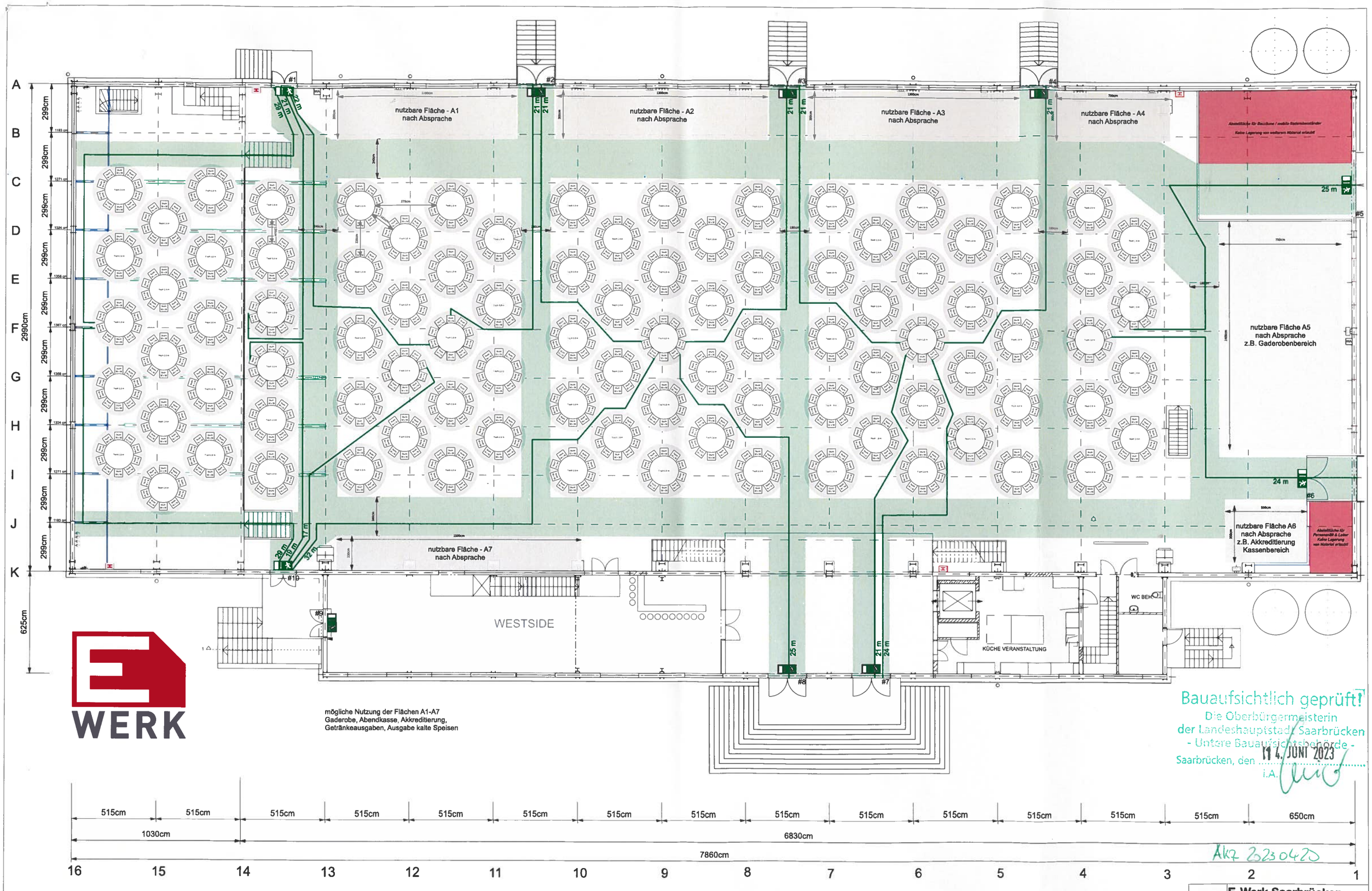

Bauaufsichtlich geprüft!
Die Oberbürgermeisterin
der Landeshauptstadt Saarbrücken
- Untere Bauaufsichtsbehörde -
Saarbrücken, den 14. JUNI 2023
i.A.

Akz 2023 0420

B5	E-Werk Saarbrücken GIU mbH
10er Rundtische	
Sitzplätze: 1100 (110 Tisch á 10 Personen)	

ERSTELLT	GEÄNDERT	Maßstab	Bearbeiter
24.11.2022		1:100	Jens Spellek

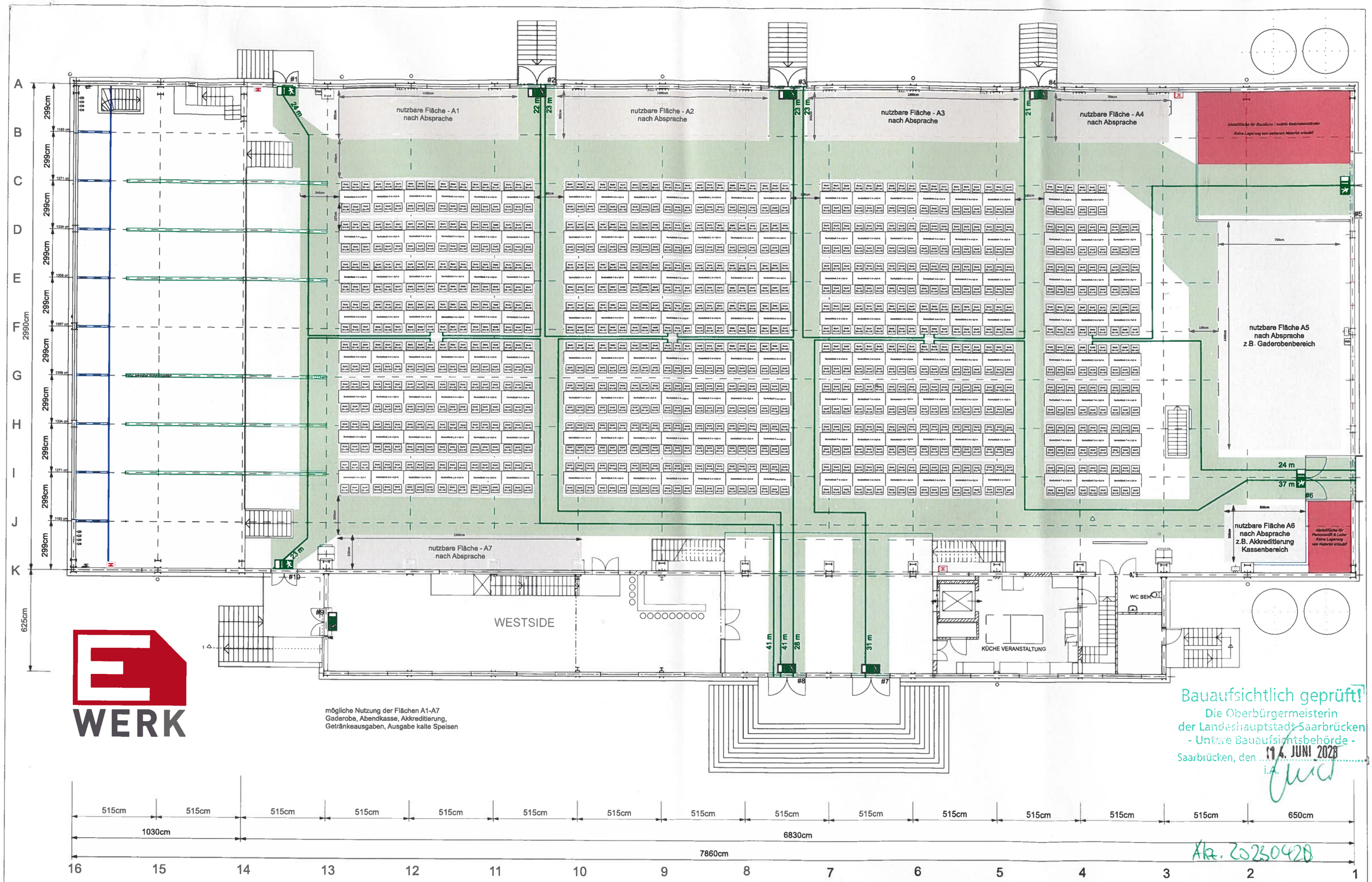

E WERK

mögliche Nutzung der Flächen A1-A7
Gaderobe, Abendkasse, Akkreditierung,
Getränkeausgaben, Ausgabe kalte Speisen

Bauaufsichtlich geprüft!
Die Oberbürgermeisterin
der Landeshauptstadt Saarbrücken
- Untere Bauaufsichtsbehörde -
Saarbrücken, den 14. JUNI 2023
i.A.

Az. 20230420

B6	E-Werk Saarbrücken GIU mbH		
Bankettische			
Sitzplätze: 1158 (193 Tisch á 6 Personen)			
ERSTELLT	GEÄNDERT	Maßstab	Bearbeiter
24.11.2022		1:100	Jens Spallek

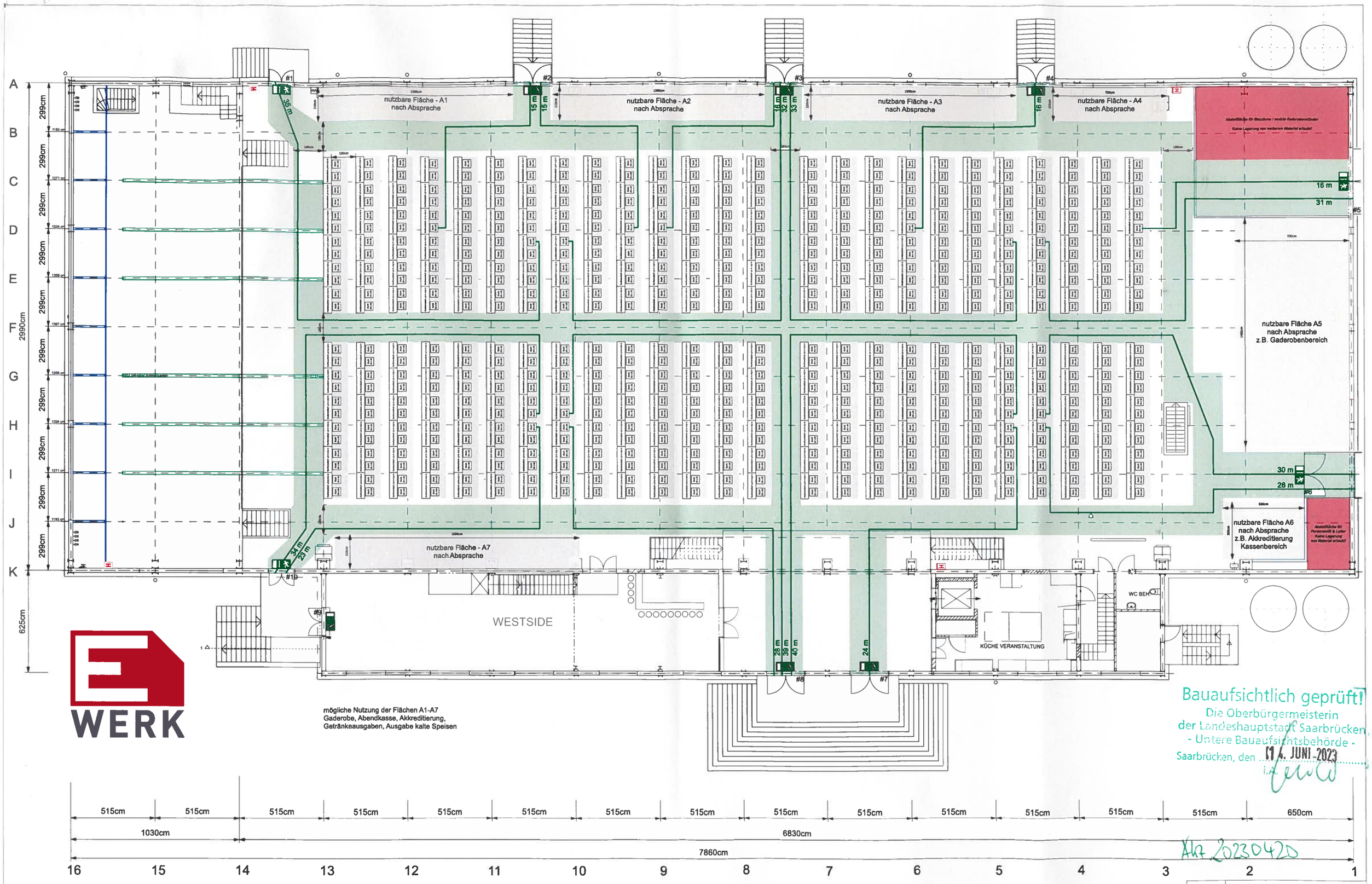

WERK

mögliche Nutzung der Flächen A1-A7
Gaderobe, Abendkasse, Akkreditierung,
Getränkeausgaben, Ausgabe kalte Speisen

Bauaufsichtlich geprüft!
Die Oberbürgermeisterin
der Landeshauptstadt Saarbrücken
- Untere Bauaufsichtsbehörde -
Saarbrücken, den 14. JUNI 2023
i.A.

Akz 20230420

B7	**E-Werk Saarbrücken GIU mbH**
Perlamentarisch	
Sitzplätze: 600 (300 Tisch á 2 Personen)	

ERSTELLT	GEÄNDERT	Maßstab	Bearbeiter
24.11.2022		1:100	Jana Spaßek

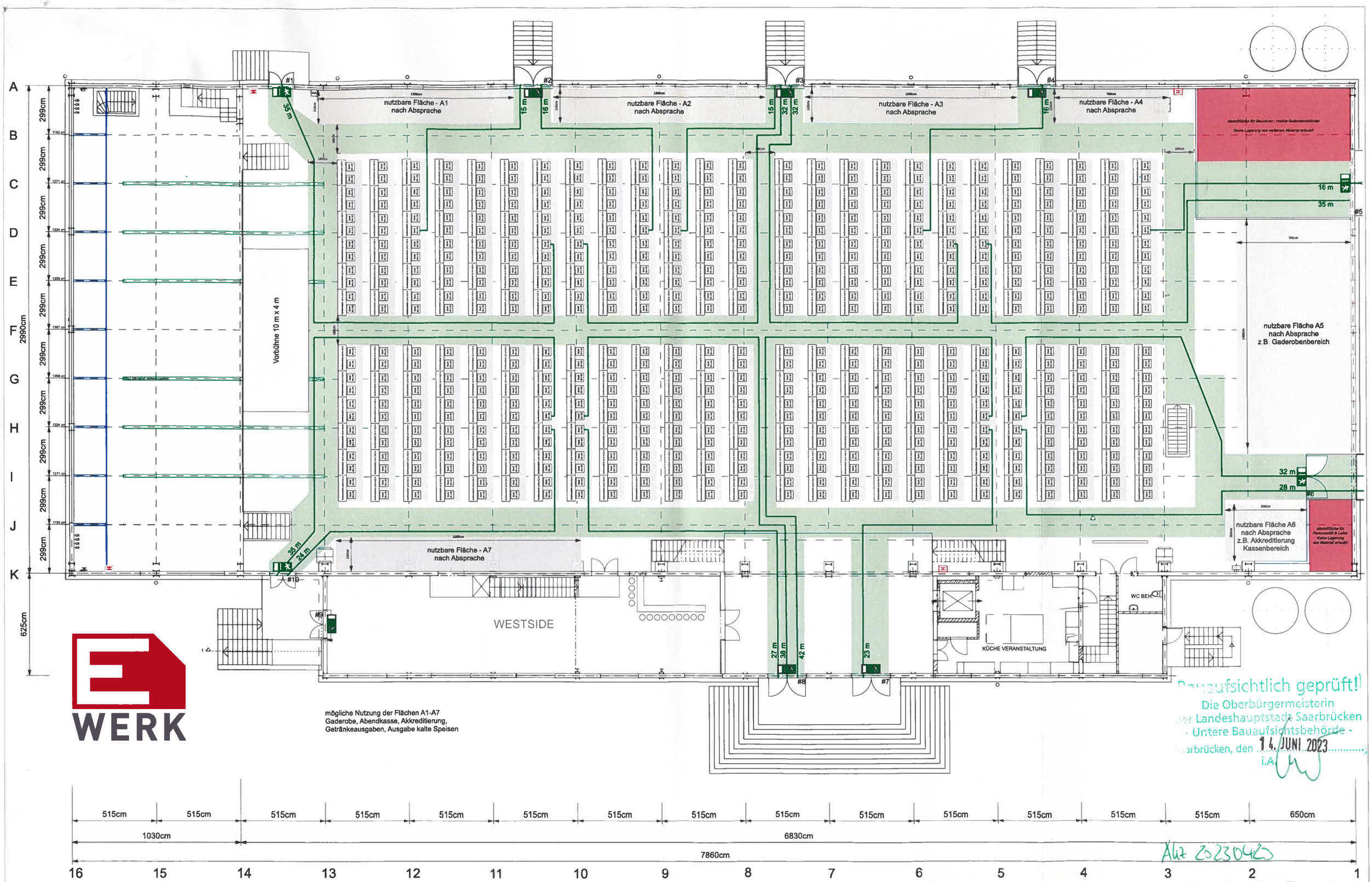

mögliche Nutzung der Flächen A1-A7
Gaderobe, Abendkasse, Akkreditierung,
Getränkeausgaben, Ausgabe kalte Speisen

Bauaufsichtlich geprüft!
Die Oberbürgermeisterin
der Landeshauptstadt Saarbrücken
- Untere Bauaufsichtsbehörde -
Saarbrücken, den 14. JUNI 2023
i.A.

Akz 20230423

B8	E-Werk Saarbrücken GIU mbH		
Parlamentarisch inkl. Vorbühne			
Sitzplätze: 600 (300 Tisch á 2 Personen)			
ERSTELLT	GEÄNDERT	Maßstab	Bearbeiter
24.11.2022		1:100	Jens Spellek